



MOSTRA D'ARTE SACRA CONTEMPORANEA
SANTA MARIA DELLE ROSE
Guido Dettoni della Grazia **ASSISI**

PROGETTO DI RINNOVAMENTO DELLA MOSTRA
2025





MOSTRA D'ARTE SACRA CONTEMPORANEA SANTA MARIA DELLE ROSE ASSISI

Guido Dettoni della Grazia

A 25 anni dalla prima inaugurazione della Mostra d'Arte Sacra Contemporanea di Guido Dettoni della Grazia presso la chiesa Santa Maria delle Rose di Assisi, è necessario un rinnovamento sostanziale.

Per finanziare questo progetto, la Cooperativa Santa Maria delle Rose, che gestisce la Mostra, fa ricorso a contributi provenienti da famiglie, persone fisiche e giuridiche, fondazioni e altri enti.



In cambio del contributo, il loro nome sarà visibile sulla targa commemorativa che sarà affissa nello spazio espositivo, nell'elenco degli sponsor sul grande schermo presso la mostra, in quello degli sponsor sul sito web <https://santamariadellerose.art> e nel libro MARIA, di prossima pubblicazione.

L'ordine e dimensione di apparizione degli sponsor sarà stabilito in base alla quantità del loro contributo e il numero delle copie gratuite del libro MARIA che riceveranno sarà di una ogni mille euro contribuiti.



MOSTRA D'ARTE SACRA CONTEMPORANEA SANTA MARIA DELLE ROSE Guido Dettoni della Grazia ASSISI

La sponsorizzazione è aperta fino al 31 marzo 2025

Se volete farne parte, potete contattarci all'indirizzo
cooperativa@santamariadellerose.art

o continuare il processo all'indirizzo
<https://santamariadellerose.art/it/progetto-di-rinnovamento-2025/>

Grazie al vostro sostegno garantiremo la continuità a lungo termine di questo luogo dove arte e spiritualità s'incontrano

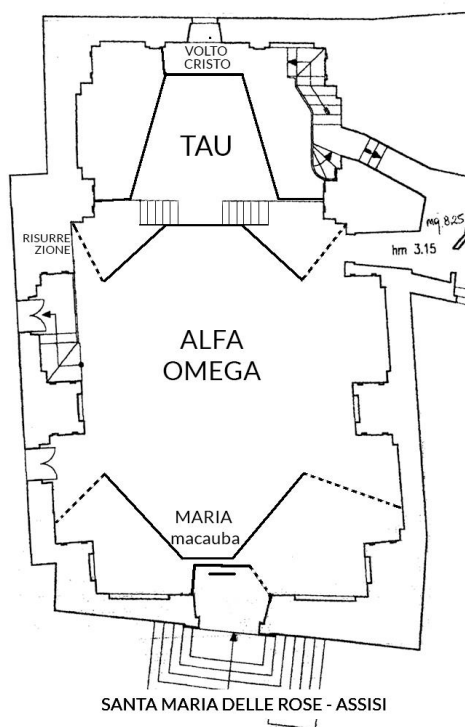

I lavori di rinnovamento inizieranno nel febbraio 2025 e saranno completati in circa due mesi



OPERE ESPOSTE

MARIA

Installazione ALFA-OMEGA

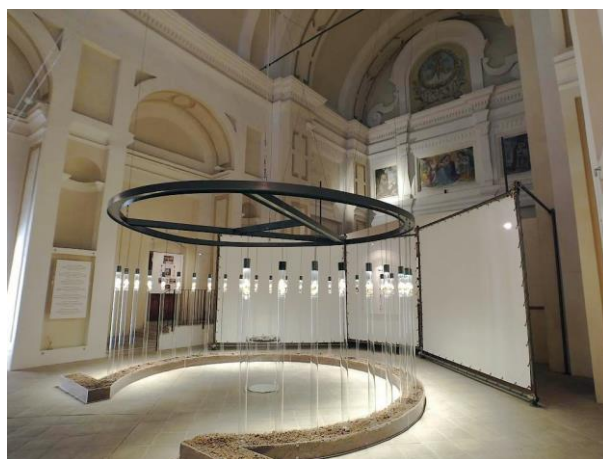

Struttura che contiene l'insieme di 33 statue di MARIA, scolpite in legni differenti tra loro che rappresentano culture e tradizioni di ogni dove, diventando i suoi vestiti.

Ingrandimento sculpto in marmo di Macauba (Brasile)



all'entrata dell'installazione.



MOSTRA D'ARTE SACRA CONTEMPORANEA
SANTA MARIA DELLE ROSE
Guido Dettoni della Grazia **ASSISI**

OPERE ESPOSTE

TAU

Ingrandimento di due metri della scultura originale TAU a misura delle mani, scolpito in legno di tiglio.

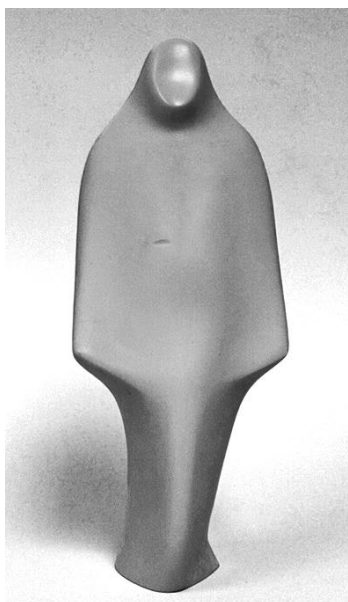
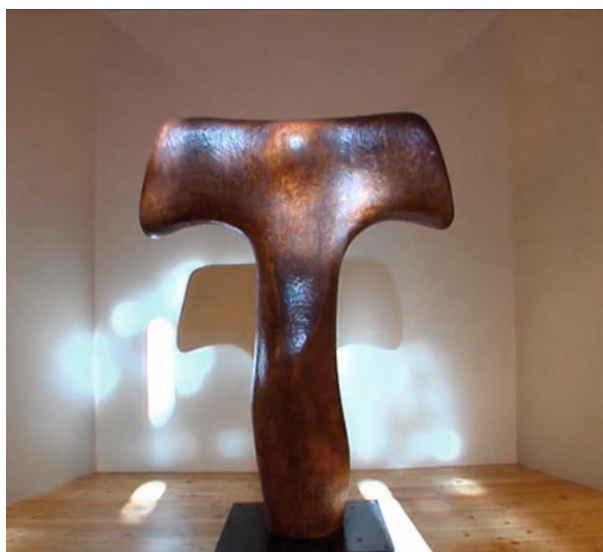

RISURREZIONE

Ingrandimento della scultura RISURREZIONE scolpita in marmo di Carrara.



MOSTRA D'ARTE SACRA CONTEMPORANEA
SANTA MARIA DELLE ROSE
● Guido Dettoni della Grazia **ASSISI**

OPERE ESPOSTE

VOLTO DI CRISTO

Opera non esposta, bensì accessibile su richiesta che può solo essere vista solamente con le mani, toccandola.

È accessibile a una persona alla volta.



CROCE DI BETLEMME

Ingrandimento in fibra di vetro dell'originale a misura delle mani.

Nuova incorporazione alla Mostra.



INTERVENTI

ALFA-OMEGA

L'installazione ha resistito 22 anni, malgrado le scosse sismiche e richiede un sollecito intervento.

- Rafforzamento strutturale dell' Alfa
- Restauro della base Omega
- Restauro delle 33 sculture lignee
- Illuminazioni zenitali e installazione audio

SILENTIUM

Creazione della zona Silentium.

Sul palco, dietro allo spazio riservato al TAU si trova una zona che verrà adibita per accogliere l'opera **Volto di Cristo**, spostandola dalla sua attuale ubicazione.

In questa stessa zona si troverà anche l'ingrandimento in fibra di vetro della **Croce di Betlemme**, un'altra opera sacra dello stesso autore che si aggiunge alla mostra.



INTERVENTI

MANTENIMENTO

- Intonacatura pareti interne della chiesa
- Riparazione motore meccanico finestra della facciata
- Cabina regia audio e apparecchiature

SUPPORTI INFORMATIVI

- Grande schermo LCD per la proiezione dei filmati di mostre e opere
- Rinnovamento della cartellonistica

ATTIVITÀ ARTISTICHE PRESSO LA MOSTRA

Disegno e programmazione di attività artistiche, creative e spirituali presso la Mostra: laboratori «manimateria», corsi di canto integrativo, performance di danza, musica e letteratura.





MOSTRA D'ARTE SACRA CONTEMPORANEA
SANTA MARIA DELLE ROSE
● Guido Dettoni della Grazia **ASSISI**

LINKS DI RIFERIMENTO

<https://santamariadellerose.art/it/>

<https://guidodettoni.com/it/>

<https://maria.guidodettoni.com/it/>

<https://guidodettoni.com/it/sculture/tau/>

<https://guidodettoni.com/it/sculture/volto-di-cristo/>

<https://guidodettoni.com/it/sculture/resurrezione/>

<https://guidodettoni.com/it/sculture/croce-betlemme/>

<https://guidodettoni.com/it/manimateria/>

<https://canticodellecreature.art/>

MOSTRA D'ARTE SACRA CONTEMPORANEA

Chiesa Santa Maria delle Rose

Via Santa Maria delle Rose, 10

06081 ASSISI PG (Italy)

cooperativa@santamariadellerose.art